2.OG MIT MIETERGÄRTEN UND 1. OG MIT DACHBEGRÜNUNG, M 1:200

DACHAUFSICHT MIT DACHBEGRÜNUNG UND MIETERGÄRTEN IM 2.OG, M 1:200

GRUNDRISS EG MIT FREIFLÄCHEN, M 1:200

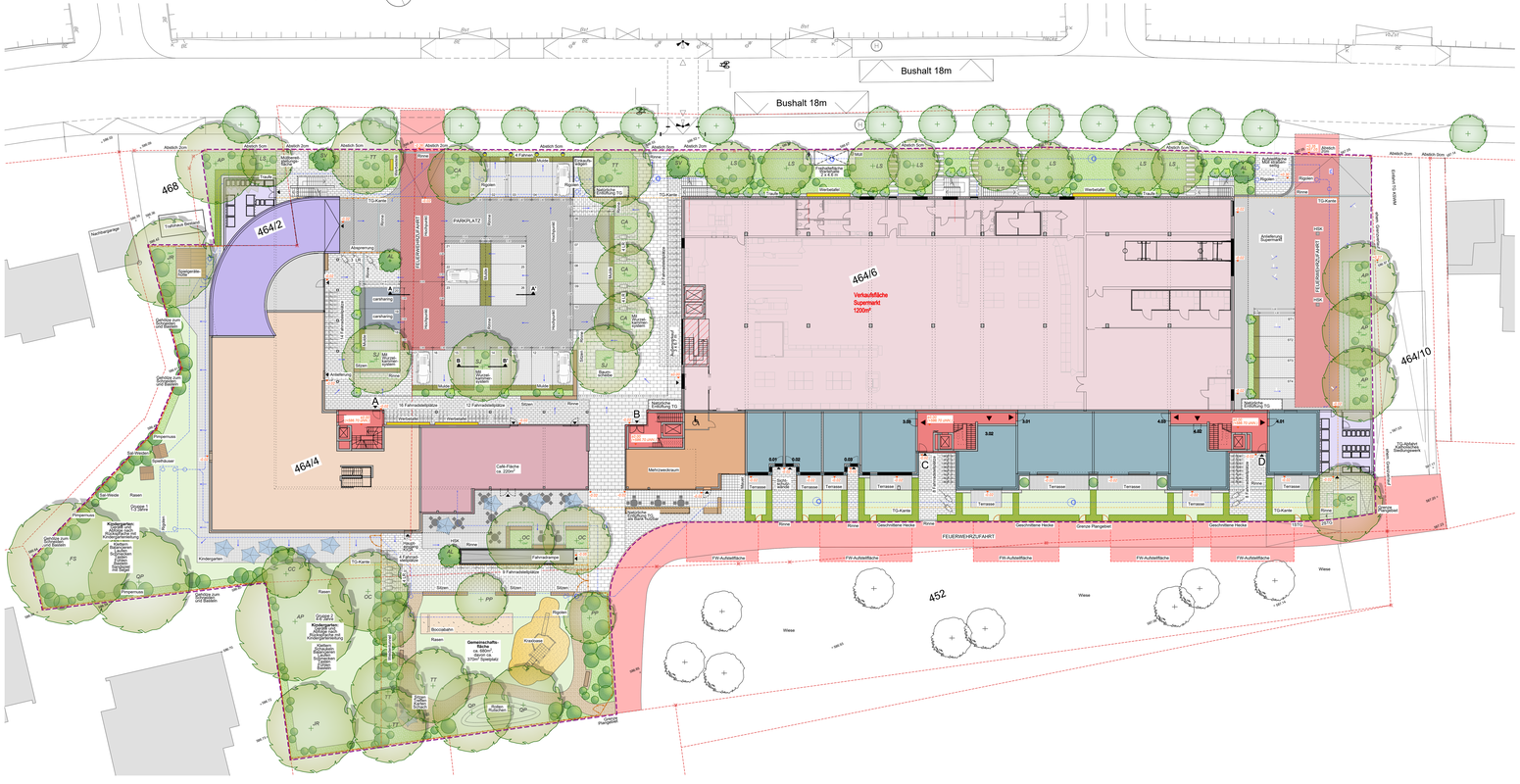

SYSTEMSCHNITT EXTENSIVBEGRÜNUNG DACHAUFBAU, ohne Maßstab

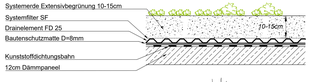

SYSTEMSCHNITT MIETERGÄRTEN 2.OG, M 1:50

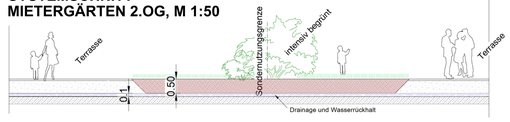

SYSTEMSCHNITT INTENSIVBEGRÜNUNG, ohne Maßstab

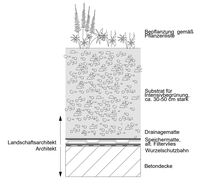

SCHNITT A-A' PKW-STELLPLATZ ÜBERSTAND, M 1:50

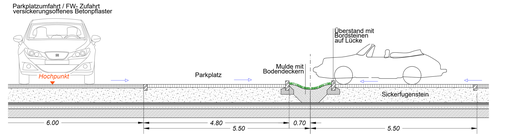

SCHNITT B-B' PKW-STELLPLATZ BAUMSTANDORT, M 1:50

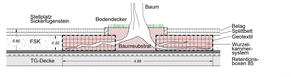

LEGENDE

- **Solitärbaum** zu pflanzen: *H., 4xv., mB., StU. 20-25*
- durchwurzelbarer Untergrund
- **Straßenbaum** Planung durch Gemeinde
- **Solitärstrauch** zu pflanzen: *Sol., 4xv., 125-150*
- Standortgerechte **einheimische Sträucher**: *3xv., 100-125*
- **Kletterpflanzen**
- Geschnittene Laubhecke
- Rasenfläche
- Grünfläche für Stauden, einheimische Sträucher oder Gräser
- Grünfläche für Bodendecker wie z.B. Cotoneaster oder Ilex crenata im Anhangbereich der PKW-Stellplätze
- Extensive Dachbegrünung
- Pflaster Beton, Nebenwege, mit Bänderungen, versickerungs-offen, kleines Format
- Pflaster Beton, Hauptgehweg, mit Bänderungen, versickerungs-offen, großeiss Format
- versickerungsoffenes Betonpflaster, Farbbeschiff
- Pflasterfugenstein, PKW-Stellplätze
- Rasengittersteln
- Asphalt, Rangierbereich LKW-Anlieferung
- Klinkerbelag, Gehen und Aufenhalt, KIGA Bereich
- Terassenplatten Mietergärten
- Wassergebunden Wegedecke, Spielplatz
- Fallschutzbelag, z.B. Holzhackschnitzel
- Kiestraufe aus Rollkies
- Flurstücksgrenze
- TG-Kante
- Feuerwehrzufahrt und Aufstellflächen
- FW Feuerwehr Anleiterstellen
- Regenwasserleitung
- Regenwasserschacht
- Rigolenanlage
- Überdachte Fläche
- GOK Bestandshöhe
- Planungshöhe: ±0.00 = 586.70 üNN
- Grenze Plangebiet

PFLANZLISTE

Zeichen	bot. Name	dt. Name
BÄUME (Qualität: *H., 4xv., mB., StU. 20-25*)		
AP	Acer platanoides	Spitz-Ahorn
CA	Carlis australis	Europäischer Zürgelbaum
CC	Corylus colurna	Baum-Hase
CP	Carpinus betulus	Hainbuche
JR	Juglans regia	Walnussbaum
LS	Liquidambar styraciflua	Amberbaum
PC	Prunus cerasifera	Kirschpflaume
PP	Pyrus pyraster	Wildapfelbaum
QP	Quercus petraea	Trauben-Eiche
SJ	Sophora japonica	Schnurbaum
TT	Tilia tomentosa 'Brabant'	Silber-Linde
SOLITÄRSTRÄUCHER (Qualität: *Sol., 4xv., 125-150*)		
AL	Amelanchier lamarckii	Kupfer-Felsenbirne
SV	Syringa vulgaris i.S.	Flieder in Sorten
EINHEIMISCHE STRÄUCHER (Qualität: *3xv., 100-125, vorzugsweise bienenfreundlich*)		
	Berberis sep.	Berberitzen
	Buddleja davidii i.S.	Schmetterlingsstrauch in Sorten
	Cornus mas	Kornelkirsche
	Cornus mas	Kornelkirsche
	Cotoneaster i.A. u. S.	Zwergmispel in Arten und Sorten
	Deutzia monogyna	Deutzie
	Deutzia gracilis	Deutzie
	Hibiscus	Stauch-Hibiskus
	Hypericum androsaemum	Blut-Johanniskraut
	Prunus spinosa	Schlehe
	Rhamnus frangula	Pulverholz, Faulbaum
	Ribes i.A. u. S.	Johannisbeere in Arten und Sorten
	Salix caprea	Sal-Weide
	Syringa meyeri 'Palibin'	Zwerg-Flieder
HECKENPFLANZEN (*2 Sz. / lfm.*)		
	Carpinus betulus	Hainbuche
	Cornus mas	Kornelkirsche
	Fagus sylvatica	Rot-Buche
	Ligustrum vulgare	Liguster
STAUDEN + BODENDECKER (*vorzugsweise bienenfreundlich, nur Auswahl*)		
	Achillea Filipendulina 'Cloth of Gold'	Gold-Schafgarbe
	Aster dumosus	Kissen-Aster
	Cotoneaster sep.	Zwergmispel
	Echinacea purpurea	Purpur-Sonnenhut
	Geranium sanguineum	Blutroter Storchschnabel
	Knautia macedonica	Rote Witwenblume
	Lavandula intermedia	Provence-Lavendel
	Lonicera pileata	Böschungsmyrthe
	Monarda 'Croftway Pink Bergamot'	Garten-Indianernessel
	Rosa spinosissima	Bibernell-Rose
	Rudbeckia fulgida 'Goldsturm'	Leuchtender Sonnenhut
	Salvia nemorosa	Blüten-Salbei in Sorten
	Teucrium chamaedrys L.	Edel-Gamander
	Verbena bonariensis	Eisenkraut
	Waldsteinia ternata	Dreiblättrige Waldsterie
GRÄSER (*nur Auswahl*)		
	Calamagrostis acutiflora	Sandrohr
	Carex morrowi 'Variegata'	Japan-Segge
	Carex pendula	Riesen-Segge
	Miscanthus sinensis i.S.	Chinaschilf
	Molinia caerulea	Pfeifengras
KLETTERPFLANZEN (*nur Auswahl*)		
	Aristolochia macrophylla	Pfeifenwinde
	Lonicera henryi	Immergrünes Geißblatt
	Wisteria sinensis	Blauregen

TEN BRINKE.

PROJEKT	Ammerseestraße, Gauting
BAUHERR	TEN BRINKE PROJEKTENTWICKLUNG GMBH& CO. KG DINXPERLOER STRASE 18 - 22 D - 46399 BOCHOLT
ZEICHNUNG	AUSENANLAGEN +0,00 = +586.70 üNN

MASSTAB	DATUM	PROJEKT-NR.	PLAN-NR.	Gez.
1 : 200	19.11.2024	P8707/9 - GAUT00012	AA	MB

PLANUNG
Landschaftsarchitekten:
ANJA GÖBEL
DIPL. ING. (FH) LANDSCHAFTSARCHITEKTIN
VON-EICHENDORFF-STRASSE 41
86911 DIESSEN AM AMMERSEE

168 /90